

ส่วนที่

บทนำ

แผนยุทธศาสตร์สถาบันการอาชีวศึกษาเกษตรภาคกลาง

วิสัยทัศน์

สถาบันการอาชีวศึกษาเกษตรภาคกลางเป็นผู้นำการผลิตผู้ปฏิบัติการ ผู้ประกอบการด้านการเกษตรและพัฒนาความรู้ด้านการเกษตรที่ทันสมัย เพื่อเป็นแหล่งเรียนรู้ต้นแบบ และเป็นที่พักของเกษตรกรและชุมชน

พันธกิจ

- 1) ผลิตและพัฒนากำลังคนภาคกลางการเกษตรที่มีคุณภาพ
- 2) พัฒนาความรู้ด้านการเกษตรที่ทันสมัยอย่างต่อเนื่อง
- 3) ส่งเสริมการบริการวิชาการ วิชาชีพสู่ชุมชน

เป้าประสงค์

- 1) เพื่อผลิตและพัฒนากำลังคนด้านวิชาชีพ
- 2) เพื่อวิจัยและพัฒนาความรู้ด้านการเกษตร
- 3) เพื่อพัฒนาแหล่งเรียนรู้ด้านการเกษตรต้นแบบ
- 4) เพื่อให้บริการวิชาการ วิชาชีพสู่ชุมชน
- 5) เพื่อส่งเสริมความร่วมมือกับทุกภาคส่วน
- 6) เพื่อบริหารจัดการทรัพยากรร่วมกันอย่างมีประสิทธิภาพ

ยุทธศาสตร์

1. ผลิตและพัฒนากำลังคนด้านวิชาชีพ ระดับฝีมือ เทคนิค และเทคโนโลยี โดยรูปแบบการศึกษาในระบบนอกระบบ และทวิภาคี
2. ส่งเสริมและสนับสนุนการวิจัย การทดลองที่สอดคล้องกับภูมิสังคมอาชีพในท้องถิ่นโดยการมีส่วนร่วมกับภาครัฐ ภาคเอกชน ภาคการศึกษา สถานประกอบการ ชุมชนสังคม
3. ยกระดับคุณภาพในการให้บริการวิชาการ วิชาชีพ สู่ชุมชน และสังคม
4. พัฒนาระบบการบริหารจัดการ ระบบข้อมูลสารสนเทศ ให้สามารถใช้ทรัพยากรร่วมกันอย่างมีประสิทธิภาพ
5. พัฒนาการบริหารจัดการฟาร์มต้นแบบ

กลยุทธ์สถาบัน

1. พัฒนาศักยภาพครู และบุคลากรทางการศึกษา ให้มีความรู้ ทักษะ ประสบการณ์ในวิชาชีพ (ยุทธศาสตร์ที่ 1)

2. พัฒนาคุณภาพของผู้เรียนให้สอดคล้องกับทิศทางการพัฒนาประเทศ ตามความต้องการของตลาด แรงงาน และการเตรียมความพร้อมสู่สากล (ยุทธศาสตร์ที่ 1)
3. พัฒนาและบริหารจัดการหลักสูตร ให้เป็นไปตามมาตรฐานการอาชีวศึกษา และมาตรฐานวิชาชีพ (ยุทธศาสตร์ที่ 1)
4. ส่งเสริมและสนับสนุน ให้ครู และผู้เรียน จัดทำประกวด เผยแพร่ โครงการ/โครงการ นวัตกรรม สิ่งประดิษฐ์ งานสร้างสรรค์ หรือ งานวิจัย รวมถึงการนำไปใช้ประโยชน์ ทั้งระดับสถานศึกษา ชุมชน จังหวัด ภาค และประเทศ (ยุทธศาสตร์ที่ 2)
5. สร้างเครือข่ายความร่วมมือกับภาครัฐ ภาคเอกชน ภาคการศึกษา เพื่อพัฒนาการเกษตร และเกษตรอุตสาหกรรม สู่ระดับสากล (ยุทธศาสตร์ที่ 2)
6. ส่งเสริมสนับสนุนการสร้างเครือข่ายความร่วมมือการบริการวิชาการวิชาชีพสู่ชุมชน และสังคม (ยุทธศาสตร์ที่ 3)
7. การดำเนินงานสนองโครงการในพระราชดำริ (ยุทธศาสตร์ที่ 3)
8. พัฒนาระบบการบริหารจัดการสถาบันฯ ให้มีประสิทธิภาพตามหลักธรรมาภิบาลและน้อม นำหลักปรัชญาของเศรษฐกิจพอเพียงมาเป็นแนวทางในการดำเนินงาน (ยุทธศาสตร์ที่ 4)
9. เสริมสร้าง และพัฒนาระบบเทคโนโลยีสารสนเทศในการบริหารจัดการให้มีคุณภาพ (ยุทธศาสตร์ที่ 4)
10. พัฒนาระบบการบริหารจัดการฟาร์มต้นแบบ ให้เป็นแหล่งเรียนรู้ของนักเรียน นักศึกษา เกษตรกร และชุมชน (ยุทธศาสตร์ที่ 5)

โครงการสถาบัน

1. โครงการ Talent Mobility ให้ครูไปทำงานในสถานประกอบการ (ย. 1, ก. 1)
2. โครงการวิจัย หรือรายงานการศึกษาของครูร่วมกับนักเรียนในระบบการเรียนแบบทวิภาคี (ย. 1, ก.1)
3. โครงการ หนึ่งฟาร์ม หนึ่งความร่วมมือ (ย.1, ก.1)
4. โครงการสร้างผู้จัดการฟาร์มบริหารเกษตรแปลงใหญ่ตามแนวนโยบายรัฐบาล (ย.1 , ก.2)
5. โครงการทวิภาคีร่วมกับต่างประเทศ (ย.1, ก.2)
6. โครงการปริญญาตรี (ย.1, ก.3)
7. โครงการพัฒนาผู้เรียนไปสู่มาตรฐานอาชีพ (ย.1, ก.3)
8. โครงการส่งเสริมงานวิจัย เพื่อพัฒนาการเรียนการสอน (ย.2, ก.1)
9. โครงการส่งเสริมการศึกษา พัฒนาและงานวิจัยเพื่อพัฒนาอาชีพเกษตรในชุมชน โดยร่วมกับภาครัฐ ภาคเอกชน ภาคการศึกษา (ย.2, ก.2)

10. โครงการคลินิกเกษตรเพื่อชุมชน โดยผ่านเครือข่ายความร่วมมือ (ย.3, ก.1)
11. โครงการศูนย์ข้อมูลชุมชน (ย.3, ก.1)
12. โครงการในพระราชดำริ (ย.3, ก.2)
13. โครงการเพิ่มประสิทธิภาพการบริหารจัดการ ตามหลักปรัชญาของเศรษฐกิจพอเพียง (ย.4, ก.1)
14. เสริมสร้าง และพัฒนาระบบเทคโนโลยีสารสนเทศในการบริหารจัดการให้มีคุณภาพ (ย.4, ก.2)
15. โครงการจัดทำฟาร์มต้นแบบให้เป็นแหล่งเรียนรู้ของนักเรียน นักศึกษา เกษตรกร และชุมชน (ย.5, ก.1)
16. โครงการศึกษาเพื่อจัดตั้งศูนย์เครื่องจักรกลการเกษตร (ย.5, ก.1)

ส่วนที่ 2

ข้อมูลพื้นฐาน

วิทยาลัยเกษตรและเทคโนโลยีศูนย์ศิลปาชีพบางไทร

1. ปรัชญา วิสัยทัศน์ พันธกิจ อัตลักษณ์ และเอกลักษณ์

ปรัชญา

พัฒนาความรู้ ทักษะ คุณธรรม สร้างผู้นำสู่สังคม

วิสัยทัศน์

จัดการศึกษาด้านวิชาชีพให้ได้มาตรฐาน ผลิตกำลังคนที่มี ทักษะ ความรู้ คู่คุณธรรม

พันธกิจ

1. จัดการศึกษาด้านวิชาชีพให้ได้มาตรฐานการอาชีวศึกษา
2. จัดฝึกอบรมและบริการวิชาชีพ แก่ประชาชนอย่างทั่วถึงและเสมอภาค
3. ผลิตกำลังคนที่มีความรู้ ทักษะ และคุณธรรม
4. ผลิตกำลังคนให้สามารถประกอบอาชีพ และแข่งขันได้

อัตลักษณ์

มุ่งเรียนรู้สู่อาชีพ

เอกลักษณ์

ภูมิทัศน์สวยงาม พรั่งพร้อมแหล่งเรียนรู้ บริการงานสังคม

เป้าประสงค์

1. สถานศึกษามีเครือข่ายในการจัดการศึกษาอาชีวศึกษาเกษตร
2. สถานศึกษาและสถานประกอบการมีแหล่งเรียนรู้เพิ่มขึ้นและได้ใช้ประโยชน์ในการใช้ทรัพยากรร่วมกัน
3. ชุมชนได้รับบริการตามความต้องการของชุมชน
4. ครูและผู้เรียนสร้างสิ่งประดิษฐ์และนวัตกรรมโครงการวิทยาศาสตร์และได้รับการเผยแพร่นำไปใช้ในการพัฒนาอาชีพ

2. จุดเน้นในการพัฒนาสถานศึกษา และความโดดเด่น

จุดเน้นในการพัฒนาของสถานศึกษา

1. พัฒนางานฟาร์ม การปลูกพืชไร่ดินเชิงระบบธุรกิจ
2. จัดการเรียนการสอนร่วมกับสถานประกอบการในระบบทวิภาคี
3. พัฒนาการเกษตรกรรมในอนาคต แห่งประเทศไทยในพระราชูปถัมภ์ สมเด็จพระเทพรัตนราชสุดาฯ สยามบรมราชกุมารี หน่วยบางไทร
4. จัดภูมิทัศน์ภายในสถานศึกษาให้มีความสวยงาม และเป็นแหล่งเรียนรู้ให้แก่แก่นักเรียนนักศึกษา และประชาชนโดยทั่วไป
5. จัดระบบการแนะแนวการศึกษาอย่างทั่วถึงเพื่อเพิ่มปริมาณผู้เรียน
6. จัดระบบควบคุมและดูแลนักเรียนนักศึกษา อย่างมีประสิทธิภาพ เพื่อป้องกันการทะเลาะวิวาทและติดยาเสพติด
7. จัดระบบการซ่อมแซมบ้านพักนักเรียนนักศึกษาในโครงการปฏิรูปการศึกษาเกษตรเพื่อชีวิต ให้มีความปลอดภัยและถูกสุขลักษณะ
8. จัดการพัฒนาบุคลากร ให้มีองค์ความรู้เพื่อนำมาพัฒนาการเรียนการสอนให้มีคุณภาพการศึกษาสายอาชีพ

ความโดดเด่นของสถานศึกษา (ผลงาน/รางวัล/เกียรติยศ/ชื่อเสียง)

1. รองชนะเลิศ อันดับที่ 1 โครงการอาชีวะสร้างชาติ (วิถีเพียงพอ ตามพ่อสอน) ระดับชาติ
2. เหรียญทอง การจัดนิทรรศการ อกท. ระดับชาติ ปี 2558
3. ชนะเลิศโครงการวิทยาศาสตร์ “โครงการวิทยาศาสตร์อาชีวศึกษา เอส-โซ่” ระดับ อศจ.
4. รองชนะเลิศอันดับสอง “โครงการวิทยาศาสตร์อาชีวศึกษา เอส-โซ่ การใช้กระชังคอนโดมิเนียมต่อการเจริญเติบโต และปริมาณพยาธิของหอยขม” ระดับภาคกลาง
5. รองชนะเลิศอันดับ 1 โครงการวิทยาศาสตร์ “หมอนดอกธูปฤาษี” ระดับ อศจ.
6. รางวัลรองชนะเลิศอันดับ 2 “ตุ๊กตารุ่งศรี” การแข่งขันสินค้าหัตถกรรม จังหวัดพระนครศรีอยุธยา ประจำปี 2559

กลยุทธ์และมาตรการ ของสถานศึกษา

กลยุทธ์ที่ 1 สร้างเครือข่ายและแสวงหาความร่วมมือทุกภาคส่วน ในการจัดการอาชีวศึกษาเกษตร

มาตรการที่ 1 โครงการพัฒนาระบบบริหารจัดการเครือข่ายด้วยเว็บไซต์

มาตรการที่ 2 โครงการจัดพิธีลงนามความร่วมมือกับสถานประกอบการที่เป็นเครือข่าย

กลยุทธ์ที่ 2 พัฒนาและจัดการอาชีวศึกษาเกษตรและฝึกอบรมวิชาชีพให้มีคุณภาพและมาตรฐาน การอาชีวศึกษา

มาตรการที่ 1 โครงการพัฒนาครูและบุคลากรทางการศึกษา

มาตรการที่ 2 โครงการจัดการเรียนการสอนอาชีวศึกษาระบบทวิภาคี

กลยุทธ์ที่ 3 เพิ่มโอกาสทางการศึกษาและบริการวิชาชีพให้กับประชาชนอย่างทั่วถึงและเสมอภาค

มาตรการที่ 1 โครงการการเปิดสอนและฝึกอบรมวิชาชีพตรงตามความต้องการของผู้เรียน

มาตรการที่ 2 โครงการฝึกอบรมวิชาชีพพร้อมกับศูนย์ศิลปาชีพบางไทร

กลยุทธ์ที่ 4 วิจัยและพัฒนา ถ่ายทอดองค์ความรู้และเทคโนโลยี

มาตรการที่ 1 โครงการฝึกอบรมความรู้เรื่องวิจัยสิ่งประดิษฐ์ นวัตกรรมและโครงการวิทยาศาสตร์

มาตรการที่ 2 โครงการจัดทำสิ่งประดิษฐ์

มาตรการที่ 3 โครงการประกวดเผยแพร่ผลงานวิจัยสิ่งประดิษฐ์ นวัตกรรมและโครงการวิทยาศาสตร์

กลยุทธ์ที่ 5 พัฒนาระบบบริหารจัดการอาชีวศึกษาเกษตรด้วยเทคโนโลยีและนวัตกรรม

มาตรการที่ 1 โครงการจัดทำเครือข่ายฐานข้อมูลสารสนเทศร่วมกับสถานศึกษาอาชีวศึกษาเกษตร

มาตรการที่ 2 โครงการพัฒนาระบบบริการจัดการอาชีวศึกษาเกษตรแบบเชื่อมโยงในสถานศึกษา
หน่วยราชการอื่น และสถานประกอบการ

มาตรการที่ 3 โครงการพัฒนาผู้บริหารในการใช้ระบบเทคโนโลยีสารสนเทศ

3. ประวัติ ความเป็นมา และข้อมูลด้านอาคารสถานที่

วิทยาลัยเกษตรและเทคโนโลยีศูนย์ศิลปาชีพบางไทร

4.1 ประวัติ ความเป็นมา ของวิทยาลัยฯ

ชื่อสถานศึกษา	วิทยาลัยเกษตรและเทคโนโลยีศูนย์ศิลปาชีพบางไทร
ที่ตั้ง	59 หมู่ 1 ตำบลโพแดง อำเภอบางไทร จังหวัดพระนครศรีอยุธยา
เบอร์โทรศัพท์	035-704-152

วิทยาลัยเกษตรและเทคโนโลยีศูนย์ศิลปาชีพบางไทร ตั้งอยู่ในศูนย์ศิลปาชีพ บางไทร ในสมเด็จพระนางเจ้าสิริกิติ์ พระบรมราชินีนาถ บนพื้นที่สำนักงานปฏิรูปที่ดินเพื่อเกษตรกรรม (สปก.) ประมาณ 331 ไร่ โดยในปีพุทธศักราช 2533 ศูนย์ศิลปาชีพ บางไทรฯ เปิดการเรียนการสอนศิลปาชีพภาคเกษตรกรรม โดมอบหมายให้กรมอาชีวศึกษา (เดิม) ร่วมกับสำนักงานปฏิรูปที่ดินเพื่อการเกษตรกรรม (สปก.) ฝึกอบรมบุตรหลานเกษตรกร ที่มาจากภูมิลำเนาต่างๆ ทั่วประเทศ ใช้ชื่อว่า แผนกเกษตรกรรม (สปก.) ฝึกอบรมบุตรหลานเกษตรกร ที่มาจากภูมิลำเนาต่างๆ ทั่วประเทศใช้ชื่อว่าแผนกเกษตรกรรม ศูนย์ศิลปาชีพ บางไทรฯ ในปีพุทธศักราช 2535 กระทรวงศึกษาธิการโดยจัดการศึกษาตามหลักสูตรประกาศนียบัตรวิชาชีพ ปวช. (พิเศษ) สาขาเกษตรกรรม ตามโครงการอาชีวศึกษาเพื่อการแก้ปัญหาความยากจนในชนบท (เดิม) ปัจจุบันเปลี่ยนชื่อเป็นโครงการอาชีวศึกษาเพื่อการพัฒนาชนบท (อศ.กช.) จนกระทั่งในปีพุทธศักราช 2539 ยกฐานะเป็นวิทยาลัยเกษตรและเทคโนโลยีบางไทร และในปีพุทธศักราช 2541 ได้เปลี่ยนชื่อเป็น วิทยาลัยเกษตรและเทคโนโลยีศูนย์ศิลปาชีพบางไทร ในปัจจุบันนี้ วิทยาลัยฯ ได้เปิดการเรียนการสอนหลักสูตรประกาศนียบัตรวิชาชีพ (ปวช.) ประเภทวิชาเกษตรกรรม สาขาวิชาเกษตรศาสตร์ สาขางานพืชศาสตร์ ประเภทวิชาพาณิชยกรรม สาขาวิชาคอมพิวเตอร์ธุรกิจ สาขางานคอมพิวเตอร์ธุรกิจ หลักสูตรประกาศนียบัตรวิชาชีพชั้นสูง (ปวส.) ประเภทวิชาเกษตรกรรม สาขาวิชาพืชศาสตร์ สาขางานพืชสวน ประเภทวิชาประมง สาขาวิชาเพาะเลี้ยงสัตว์น้ำ สาขางานวิชาเพาะเลี้ยงสัตว์น้ำทั่วไป ประเภทวิชาบริหารธุรกิจ มี 2 สาขา ได้แก่ สาขาวิชาคอมพิวเตอร์ธุรกิจ สาขางานเทคโนโลยีสำนักงาน รวมทั้งจัดฝึกอบรมวิชาชีพเกษตรกรรมระยะสั้น ปีละ 4 รุ่น จัดฝึกอบรมวิชาชีพอาหารและโภชนาการร่วมกับศูนย์ศิลปาชีพบางไทรฯ ปีละ 2 รุ่น และจัดทำโครงการต่างๆ ตามแผนยุทธศาสตร์ของสำนักงานคณะกรรมการการอาชีวศึกษา

4.2 ข้อมูลด้านอาคารสถานที่

ชื่อสถานศึกษา วิทยาลัยเกษตรและเทคโนโลยีศูนย์ศิลปาชีพบางไทร

ชื่อภาษาอังกฤษ College of Agriculture and Technology, Bangsai Arts and Crafts centre

ที่ตั้งสถานศึกษา เลขที่ 59 หมู่ 1 ตำบลโพแดง อำเภอบางไทร จังหวัดพระนครศรีอยุธยา 13290

โทรศัพท์ โทร 035-704-152

โทรสาร โทร 035-704-152

เว็บไซต์ www.kasetbangsai.ac.th

อีเมล kasetbangsai@gmail.com

เนื้อที่ของสถานศึกษา

อีเมล Kasetbangsai@gmail.com

331 ไร่-..... งาน-.....ตารางวา

มีอาคาร รวมทั้งสิ้น9..... หลัง มีห้องทั้งสิ้น48..... ห้อง ได้แก่

1. อาคารเรียน 3 ชั้น	จำนวน1..... หลัง19..... ห้อง	ปี 2535
2. อาคารเอนกประสงค์	จำนวน1..... หลัง-..... ห้อง	ปี 2535
3. อาคารพัสดุกลาง	จำนวน1..... หลัง-..... ห้อง	ปี 2538
4. อาคารร้านค้า	จำนวน1..... หลัง-..... ห้อง	ปี 2538
5. อาคารผลิตผล 2 ชั้น	จำนวน1..... หลัง5..... ห้อง	ปี 2540
6. โรงอาหารเอนกประสงค์	จำนวน1..... หลัง-..... ห้อง	ปี 2540
7. อาคารศูนย์วิทยบริการ	จำนวน1..... หลัง11..... ห้อง	ปี 2543
8. อาคารปฏิบัติการพืชศาสตร์	จำนวน1..... หลัง4..... ห้อง	ปี 2555
9. อาคารอำนวยการ	จำนวน1..... หลัง9..... ห้อง	ปี 2557
10. อาคารโรงเพาะฟักประมง	จำนวน1..... หลัง14..... บ่อ	ปี 2558
11. อาคารโรงกีฬา	จำนวน1..... หลัง-..... ห้อง	ปี 2558

5. แผนภูมิโครงสร้างการบริหาร

วิทยาลัยเกษตรและเทคโนโลยีศูนย์ศิลปาชีพบางไทร

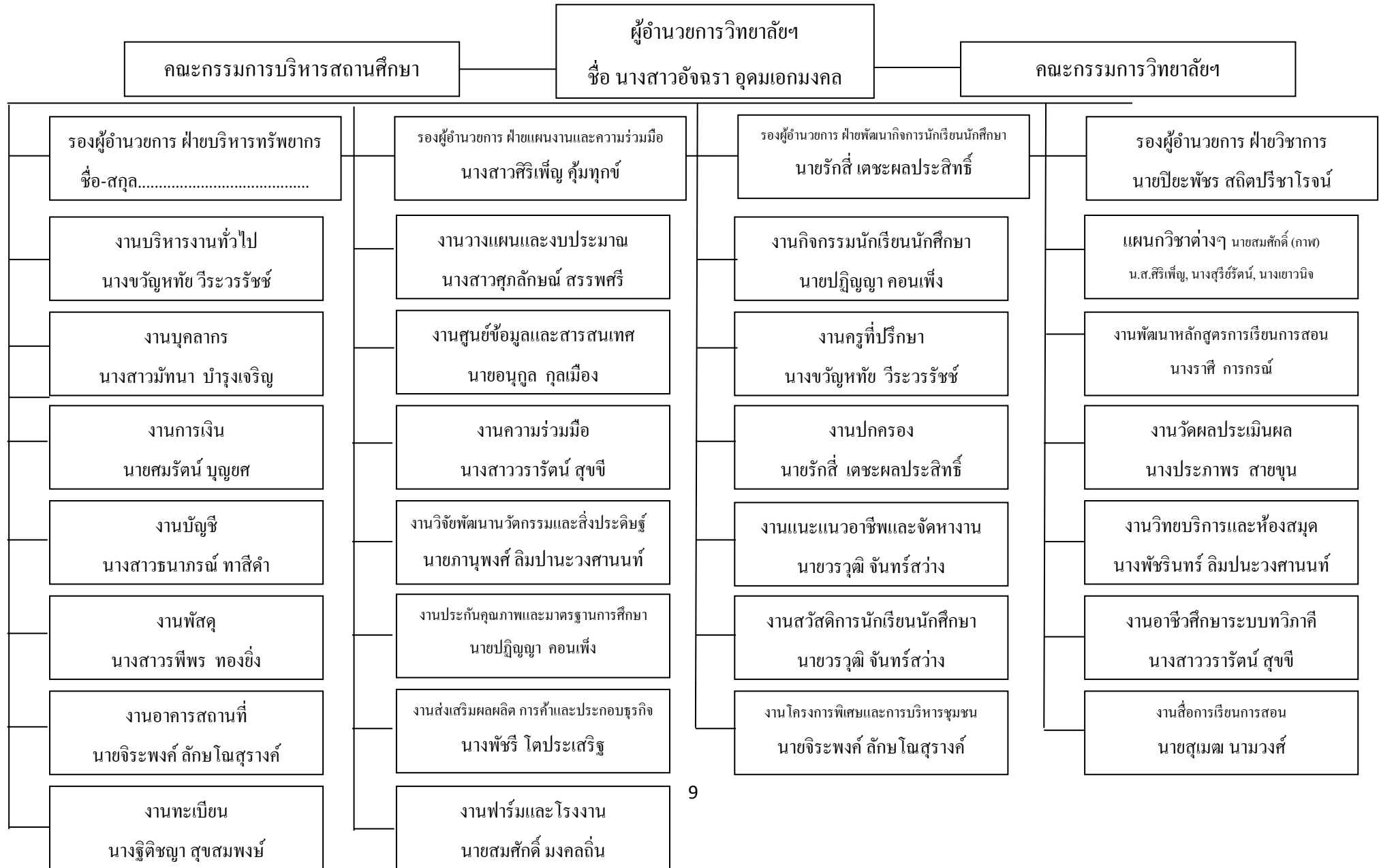

6. ข้อมูลบุคลากร

วิทยาลัยเกษตรและเทคโนโลยีศูนย์ศิลปาชีพบางไทร

6.1 อัตรากำลัง ปี 2560 ข้อมูล ณ วันที่ 1 ตุลาคม 2559

ผู้ให้ข้อมูล นางสาวมัทนา บำรุงเจริญ หัวหน้างานบุคลากร

อัตรากำลังของ วิทยาลัยเกษตรและเทคโนโลยีศูนย์ศิลปาชีพบางไทร มีบุคลากรทั้งสิ้น 48 คน

ก. ข้าราชการ	21	คน
1. ผู้บริหาร	2	คน
2. ข้าราชการครู	16	คน
3. ข้าราชการพลเรือน	-	คน
ข. ลูกจ้างประจำ	4	คน
1. ทำหน้าที่สอน	-	คน
2. ท้าวไป/สนับสนุน	4	คน
ค. พนักงานราชการ	9	คน
1. ทำหน้าที่สอน	9	คน
2. ท้าวไป/สนับสนุน	-	คน
ง. ลูกจ้างชั่วคราว	17	คน
1. ทำหน้าที่สอน	5	คน
2. ท้าวไป/สนับสนุน	12	คน

จ. มีข้าราชการ/ลูกจ้าง มาช่วยราชการ	1	คน
ฉ. มีข้าราชการ/ลูกจ้าง ไปช่วยราชการที่อื่น	-	คน

ช. มีอัตรารว่าง ไม่มีคนครอง	3	คน
1. ข้าราชการ	3	คน
2. ลูกจ้างประจำ	-	คน

6.2 ข้อมูลบุคลากร จำแนกตามวุฒิการศึกษา 48 คน

	ก. ครูผู้สอน	ข. เจ้าหน้าที่ทั่วไป/สนับสนุน	รวม	
- ต่ำกว่า ม.6	-	คน 6	คน 6	คน
- ปวช./ม.6	-	คน 3	คน 3	คน
- ปวส./อนุปริญญาตรี	-	คน 4	คน 4	คน
- ปริญญาตรี	24	คน 3	คน 27	คน
- ปริญญาโท	7	คน -	คน 7	คน
- ปริญญาเอก	1	คน -	คน 1	คน
รวม	32	คน 16	คน 48	คน

6.3 ข้อมูลลูกจ้างชั่วคราวจำแนกตามแหล่งเงินที่จ้าง

	ก. ครูผู้สอน	ข. เจ้าหน้าที่ทั่วไป/สนับสนุน	รวม	
- จ้างด้วยงบประมาณ	9	คน -	คน 9	คน
- จ้างด้วยงบดำเนินงาน	1	คน 1	คน 2	คน
- จ้างด้วยงบเงินอุดหนุน	4	คน 11	คน 15	คน
- จ้างด้วยเงินรายได้ (บกศ.)	-	คน -	คน -	คน
- จ้างด้วยเงินอื่นๆ	-	คน -	คน -	คน
รวม	14	คน 12	คน 26	คน

6.3 ข้อมูลบุคลากรทั้งหมด จำแนกตามหน้าที่ ความรับผิดชอบ

6.3.1 ข้าราชการ

รวม 20 คน(ข้าราชการครู และข้าราชการพลเรือน)

ชื่อ-สกุล	วุฒิการศึกษา (ป.เอก/โท/ตรี)	ปฏิบัติหน้าที่	
		สอนวิชา	สนับสนุน/ธุรการทั่วไป
1.นางสาวอัจฉรา อุดมเอกมงคล	ป.เอก	-	ผู้อำนวยการ
2. -ว่าง -		-	รองผู้อำนวยการ ฝ่ายบริหารทรัพยากร
3. นายรักสี เตชะผลประสิทธิ์	ป.ตรี	ประมงทั่วไป	ครูทำหน้าที่รองผู้อำนวยการฝ่าย พัฒนาการเรียนนักเรียนนักศึกษา
4. นางสาวศิริเพ็ญ คุ่มทุกข์	ป.ตรี	แผนกวิชาสามัญ	ครู ทำหน้าที่รองผู้อำนวยการ ฝ่ายแผนงานและความร่วมมือ
5.นายปิยะพัชร สติตปริชาโรจน์	ป.โท	ประมงทั่วไป	ครู ทำหน้าที่รองผู้อำนวยการ ฝ่ายวิชาการ
6.นายสมศักดิ์ กาพวงศ์	ป.โท	การผลิตพืชผัก	หัวหน้างานพืชศาสตร์
7.นายปฎิญา คอนเพ็ง	ป.โท	ภาษาไทยพื้นฐาน	หัวหน้างานกิจกรรมนักเรียน
8.นางสาวรพีพร ทองยิ่ง	ป.ตรี	การผลิตเห็ด	หัวหน้างานประกัน
9.นางราศี การกรณ์	ป.โท	หลักพันธุศาสตร์	หัวหน้างานหลักสูตร
10.นางสาวมัทนา บำรุงเจริญ	ป.ตรี	อุตสาหกรรมเกษตรเบื้องต้น	หัวหน้าบุคลากร
11.นายสมศักดิ์ มงคลถิ่น	ป.ตรี	การผลิตไม้ผลไม้ยืน	หัวหน้างานยานพาหนะ
12.นางเยาวนิจ ไวทยะวิจิตร	ป.ตรี	การถนอมอาหาร	หัวหน้างานแผนกอาหารและ โภชนาการ
13.นางพัชรี โตประเสริฐ	ป.ตรี	การจัดการสถานเพาะชำ	หัวหน้างานการค้า
14.นายรักสี เตชะผลประสิทธิ์	ป.ตรี	การประมงทั่วไป	หัวหน้างานปกครอง
15.นางสาววรารัตน์ สุขชี	ป.ตรี	ภาษาอังกฤษ	หัวหน้างานการเงิน,งานความ ร่วมมือ
16.นางสุรีย์รัตน์ แจ้งสว่าง	ป.ตรี	คอมพิวเตอร์และสารสนเทศ เพื่องานอาชีพ	หัวหน้างานบัญชี
17.นายวรวิฑูมิ จันท์สว่าง	ป.ตรี	พลศึกษาเพื่อพัฒนาสุขภาพ	หัวหน้างานพัสดุ
18.นางสุกัลยา ตอเงิน	ป.ตรี	โปรแกรมสำเร็จรูปทางสถิติ	หัวหน้างานทวิภาคี

19.นางธนพร แสนบุตร	ป.ตรี	การปลูกพืชไร่ดิน	หัวหน้างานโครงการพืชไร่ดิน
20.นายชัยवाल นัยเรืองรุ่ง	ป.ตรี	บัญชี	มาช่วยราชการ

6.3.2 ลูกจ้างประจำ รวม 4 คน(ทำหน้าที่สอน ธุรการทั่วไป)

ชื่อ-สกุล	วุฒิการศึกษา (ป.เอก/โท/ตรี)	ปฏิบัติหน้าที่	
		สอนวิชา	สนับสนุน/ธุรการทั่วไป
1. นายเจริญ สมพร	ม.3	-	หัวหน้างานพนักงานขับรถ
2. นายหงษ์ พะละ	ป.4	-	พนักงานขับเครื่องจักรกลขนาดกลาง
3. นายเดือน กลมดี	ป.4	-	พนักงานขับรถยนต์
4.นายเยื้อน พลับเกลี้ยง	ป.4	-	พนักงานอัดสำเนา

6.3.3 พนักงานราชการ รวม 9 คน(ทำหน้าที่สอน ธุรการทั่วไป)

ชื่อ-สกุล	วุฒิการศึกษา (ป.เอก/โท/ตรี)	ปฏิบัติหน้าที่	
		สอนวิชา	สนับสนุน/ธุรการทั่วไป
1. นางสาวศุภลักษณ์ สรรพศรี	ป.ตรี	การตลาดและการขายเบื้องต้น	หัวหน้างานแผนงานและความร่วมมือ
2. นายจิระพงศ์ ลักษณ์สรุรงค์	ป.ตรี	สารป้องกันกำจัดศัตรูพืช	หัวหน้างานอาคารสถานที่
3. นางฐิติชญา สุขสมพงษ์	ป.ตรี	กฎหมายพาณิชย์	หัวหน้างานทะเบียน
4. นางกฤติกา ลักษณ์สรุรงค์	ป.ตรี	หลักการส่งเสริมการเกษตร	ครูที่ปรึกษา อกท.
5. นางขวัญหทัย วีระวรวัชช์	ป.ตรี	ภาษาอังกฤษเพื่อการเกษตร	หัวหน้างานบริหารงานทั่วไป
6. นายสุเมต นามวงศ์	ป.ตรี	คณิตศาสตร์คอมพิวเตอร์	หัวหน้างานสื่อ
7. นายอนุกุล กุลเมือง	ป.ตรี	คอมพิวเตอร์กราฟฟิก	หัวหน้างานศูนย์ข้อมูล
8. นางประภาพร สายขุน	ป.ตรี	วิทยาศาสตร์สิ่งแวดล้อม	หัวหน้างานวัดผลและประเมินผล

9. นางทองใหม่ ทองสุก	ป.ตรี	อาหารและโภชนาการ	ประจำงาน โรงครัว
----------------------	-------	------------------	------------------

6.3.4 ลูกจ้างชั่วคราว รวม 17 คน(ทำหน้าที่สอน ธุรการทั่วไป)

ชื่อ-สกุล	วุฒิการศึกษา (ป.เอก/โท/ตรี)	ปฏิบัติหน้าที่	
		สอนวิชา	สนับสนุน/ธุรการทั่วไป
1.นายภานุพงศ์ ลิ้มปนะวงศานนท์	ป.ตรี	คอมพิวเตอร์กราฟฟิก	ครูจ้างสอน
2. นางกุลประภัสสร ดีพราหมณ์	ป.ตรี	-	งานการเงิน
3. นางสาวสุวรรณี ยิ้มละไม	ป.ตรี	-	งานพัสดุ
4. นางสาวชลธิชา สุดสายเนตร	ป.ตรี	ผ้าและเครื่องแต่งกาย	งานบุคลากร
5. นางสาวสุภมาศ ผิวบาง	ป.ตรี	ระบบสารสนเทศเพื่อการจัดการ	หัวหน้างานประชาสัมพันธ์
6. นางสาวธนาภรณ์ ทาสีดำ	ป.ตรี	-	งานบัญชี
7. นางพัชรินทร์ ลิ้มปนะวงศานนท์	ป.ตรี	การประยุกต์ใช้โปรแกรมสื่อผสม	หัวหน้าศูนย์วิทยบริการ
8. นายสถาพร ศรีสวัสดิ์	ป.ตรี	ช่างกลเกษตร	งานช่าง
9. นางสาวธัญชา ศาสตร์บางเคียน	อนุปริญญาตรี	-	งานสารบรรณ
10. นางดวงเด่น เปี้ยสา	ปวส.	-	งานธุรการ
11. นายปรีชา อุ่เรือ	ปวส.	-	งานกิจการนักเรียน
12. นางสาวนวลจันทร์ เกื่อนม่วง	ปวส.	-	งานการเงิน

13.นางละมุล จันทิมา	ปวช.	-	งานสวัสดิการ
14. นางวันเพ็ญ แก้วกำเนิด	ม.6	-	งานทะเบียน
15. นายธีระ คิตดีจริง	ป. 6	-	พนักงานขับรถ
16. นายไพรัตน์ วุฒิเวก	ป.4	-	คณงานเกษตร
17. นายอำนาจ วงศ์จำนง	ป.6	-	คณงานเกษตร

7. ข้อมูลนักเรียน นักศึกษา

7.1 จำนวนนักเรียน นักศึกษา ปัจจุบัน

ปีการศึกษา 2560 (ปีปัจจุบัน)

1. หลักสูตรในระบบ/ต่อเนื่อง

รวมทั้งสิ้น 251 คน

หน่วย:คน

ประเภทวิชา/สาขา	ภาคเรียนที่ 2/2559 (ปีปัจจุบัน)									รวมทั้งสิ้น	
	ระดับ ปวช.				ระดับ ปวส.			ระดับ ป.ตรี/ปทส.			
รวมทั้งสิ้น	ปีที่ 1	ปีที่ 2	ปีที่ 3	รวม	ปีที่ 1	ปีที่ 2	รวม	ปีที่ 1	ปีที่ 2	รวม	
1. ประเภทวิชา เกษตรกรรม											
- สาขางาน พืชศาสตร์	17	23	34	74							74
- สาขางาน พืชสวน					10	15	25				25
- สาขางาน พืชสวน (ไฮโดรทวิภาคี)					-	-	-	-	-	-	-
2. ประเภทวิชา พาณิชยกรรม											
- สาขางาน คอมพิวเตอร์	17	18	17	52	-	-	-	-	-	-	52
3. ประเภทวิชา บริหารธุรกิจ											
- สาขางาน คอมพิวเตอร์	-	-	-	-	6	11	17	-	-	-	17
4. ประเภทวิชา คหกรรม (ทวิภาคี)											
- สาขางาน อาหารและโภชนาการ	19	11	6	36	8	-	8	-	-	-	44
5. ประเภทวิชา ประมง (ทวิภาคี)											
- สาขางาน เพาะเลี้ยงสัตว์น้ำทั่วไป	-	-	-	-	5	1	6	-	-	-	6

2. หลักสูตรนอกระบบ/ระยะสั้น

ทั้งปีการศึกษา (2559) รวมทั้งสิ้น 218 คน

2.1 หลักสูตรวิชาชีพระยะสั้นประชาชนทั่วไป	470	คน	2.3 หลักสูตร ระยะสั้น(พิเศษ) fix it center	432	คน	2.3 หลักสูตร ปชด.	-	คน
2.2 หลักสูตรเสริมวิชาชีพ (แกนมัธยม)	-	คน	2.4 หลักสูตรระยะสั้น ตชด.		คน			

7. ข้อมูลนักเรียน นักศึกษา

7.2 จำนวนนักเรียน นักศึกษา

ปีการศึกษา 2560 (ปีต่อไป)

1. หลักสูตรในระบบ/ต่อเนื่อง

รวมทั้งสิ้น 368 คน

หน่วย:คน

ประเภทวิชา/สาขา	ภาคเรียนที่ 1/2560 (ปีปัจจุบัน)										รวมทั้งสิ้น
	ระดับ ปวช.				ระดับ ปวส.			ระดับ ป.ตรี/ปทส.			
	ปีที่ 1	ปีที่ 2	ปีที่ 3	รวม	ปีที่ 1	ปีที่ 2	รวม	ปีที่ 1	ปีที่ 2	รวม	
1. ประเภทวิชา เกษตรกรรม											
- สาขางาน พืชศาสตร์	40	-	-	-							40
- สาขางาน พืชสวน					20	-	-	-	-	-	20
- สาขางาน พืชสวน (ไฮโดรทวิภาคี)					-	-	-	-	-	-	-
2. ประเภทวิชา พาณิชยกรรม											
- สาขางาน คอมพิวเตอร์	40	-	-	-							40
3. ประเภทวิชา บริหารธุรกิจ											
- สาขางาน เทคโนโลยีสำนักงาน					-	-	-	-	-	-	-
4. ประเภทวิชา คหกรรม (ทวิภาคี)											
- สาขางาน อาหารและโภชนาการ	20	-	-	-	-	-	-	-	-	-	20
5. ประเภทวิชา ประมง (ทวิภาคี)											
- สาขางาน เพาะเลี้ยงสัตว์น้ำทั่วไป	-				10	-	-	-	-	-	10

2. หลักสูตรนอกระบบ/ระยะสั้น

ทั้งปีการศึกษา (2558)

รวมทั้งสิ้น

368 คน

2.1 หลักสูตรวิชาชีพพระยะสันประชาชนทั่วไป	3,620	คน	2.3 หลักสูตร ระยะสั้น (พิเศษ) Fix it center 800	คน	2.3 หลักสูตร ปชด.	คน
2.2 หลักสูตรเสริมวิชาชีพ (แกนมัธยม)	-	คน	2.4 หลักสูตรระยะสั้น ตชด.	คน		

ส่วนที่ 3

แผนปฏิบัติการและแผนใช้จ่ายเงินงบประมาณ

วิทยาลัยเกษตรและเทคโนโลยีศูนย์ศิลปาชีพบางไทร

3.1 สรุปผลการใช้จ่ายเงิน ปีที่ผ่านมา (ปีงบประมาณ พ.ศ. 2559)

แผนงาน/ งบรายจ่าย	ผลการใช้จ่ายเงินปีปัจจุบัน (ปี 2559) ผลผลิต/โครงการ											รวมทั้งสิ้น เป็นเงิน
	ผลผลิต						โครงการ					
	ปวช.	ปวส.	ระยะสั้น	สิ่งประดิษฐ์/หุ่นยนต์	วิจัยสร้างองค์ความรู้	รวม	1.โครงการขยายบทบาทศูนย์ซ่อมสร้าง	2.โครงการจัดศูนย์ฝึกอบรมอาชีพในสถานศึกษา	3.โครงการอาชีพสร้างผู้ประกอบการ	4.โครงการลดปัญหาออกกลางคัน	5.โครงการเสริมสร้างสถานศึกษาขนาดเล็ก	
1. แผนงานการจัดการศึกษา												

- งบบุคลากร	2,151,568					2,151,568							2,151,568
- งบดำเนินงาน	4,422,200	1,109,300	1,793,100			7,324,600							7,324,600
- งบลงทุน	3,171,000					3,171,000							3,171,000
- งบเงินอุดหนุน	1,814,410		81,000	240,000		2,135,410			84,000			84,000	2,219,400
- งบรายจ่ายอื่น							770,000	475,000		50,000	400,000	1,695,000	

แผนงาน/ งบรายจ่าย	ผลการใช้จ่ายเงินปีปัจจุบัน (ปี 2559) ผลผลิต/โครงการ												รวมทั้งสิ้น เป็นเงิน
	ผลผลิต						โครงการ						
	ปวช.	ปวส.	ระยะสั้น	สิ่งประดิษฐ์/หุ่นยนต์	วิจัยสร้างองค์ความรู้	รวม	6.โครงการขยายโอกาสทางการศึกษา	7. โครงการผลิต พัฒนา เสริมสร้างคุณภาพชีวิตครู	8. โครงการความร่วมมือในการฝึกงานนักเรียนอาชีวในต่างประเทศ	9. โครงการสถานศึกษาธรรมภิบาล	10.โครงการยกระดับการจัดการอาชีวศึกษาทวิภาคี	รวมทั้งสิ้น	
1. แผนงานการจัดการศึกษา													
- งบบุคลากร	2,151,568					2,151,568							2,121,000
- งบดำเนินงาน	4,422,200	1,109,300		1,793,100		7,324,600							7,324,600

- งบลงทุน	3,171,000				3,171,000								3,171,000
- งบเงินอุดหนุน	1,814,410		81,000	240,000	2,135,410								2,219,400
- งบรายจ่ายอื่น						1,020,000	1,450,300	100,000	100,000	122,300	4,487,600		4,487,600
													19,323,600

ส่วนที่ 3

3.2 ประมาณการรายรับ - รายจ่ายปีงบประมาณ พ.ศ. 2560 (ปีต่อไป)

วิทยาลัยเกษตรและเทคโนโลยีศูนย์ศิลปาชีพบางไทร

1. ประมาณการรายรับ		31,173,827 บาท
ก. เงินรายได้ (บกศ.) ยกมา		4,113,000 บาท
- ยอดยกมาจากปีปัจจุบัน	3,300,000 บาท	
- คาดว่ามีรายรับในปีต่อไป	813,000 บาท	
ข. เงินงบประมาณ ปี 2560 (ปีต่อไป) ที่คาดว่าจะได้รับ		21,998,248 บาท
งบบุคลากร	14,357,448 บาท	
งบดำเนินงาน	3,000,000 บาท	
งบลงทุน	830,000 บาท	
งบเงินอุดหนุน	1,310,800 บาท	
งบรายจ่ายอื่น	2,500,000 บาท	
2. ประมาณการรายจ่าย		27,827,217 บาท
งบบุคลากร		16,886,417 บาท
- เงินเดือน	11,139,553 บาท	
- ค่าจ้างประจำ	883,340 บาท	
- ค่าตอบแทนพนักงานราชการ	2,334,555 บาท	
- ค่าจ้างลูกจ้างชั่วคราว	2,528,966 บาท	
งบดำเนินงาน		3,000,000 บาท
- ผลผลิต ปวช.	2,700,000 บาท	
- ผลผลิต ปวส.	300,000 บาท	
งบลงทุน		830,000 บาท
- ครุภัณฑ์	830,000 บาท	
งบเงินอุดหนุน		1,310,800 บาท
- เงินอุดหนุนการผลิตขั้นพื้นฐาน	1,310,800 บาท	

งบรายได้		3,300,000	บาท
- โครงการสถานศึกษา	2,102,950	บาท	
- งบลงทุน	830,000	บาท	
งบรายจ่ายอื่น		2,500,000	บาท
- โครงการตามนโยบายของ สอศ.	2,500,000	บาท	

รายการค่าใช้จ่าย/ รายจ่ายตาม งบประมาณ	แผนการใช้จ่ายเงินปีตามแผนปฏิบัติการ (ปี 2560) แหล่งเงิน ผลิต/โครงการ												รวมทั้งสิ้น เป็นเงิน	
	ผลิต					โครงการ						เงินรายได้ บกศ.		
	ปวช.	ปวส.	ระยะสั้น	สิ่งประดิษฐ์/หุ่นยนต์	วิจัยสร้างองค์ความรู้	รวม	1.โครงการศูนย์ซ่อมสร้าง	2.โครงการสถานศึกษาขนาดเล็ก	3.โครงการลดปัญหาออกกลางคัน	4.โครงการคุณธรรม จริยธรรม	5.โครงการฝึกอบรมภายในสถานศึกษา			รวมทั้งสิ้น
- งบดำเนินงาน														5,058,800
- ค่าตอบแทน														318,800
ค่าเช่าบ้าน(ขั้นต่ำ)	-													
เงินค่าตอบแทนนอกเวลา	50,000					50,000	74,000	20,000		50,000	194,000	124,800	318,000	
เงินค่าสอนพิเศษ														
ค่าเบี้ยประชุมกรรมการ														
ค่าตอบแทนพิเศษชรก. และลจ.เพิ่มขึ้น														
ค่าตอบแทนพิเศษของ 3 จว.ภาคใต้														

รายการค่าใช้จ่าย/ รายการตาม งบประมาณ	แผนการใช้จ่ายเงินปีตามแผนปฏิบัติการ (ปี 2560) แหล่งเงิน ผลิต/โครงการ												รวมทั้งสิ้น เป็นเงิน	
	ผลิต					โครงการ						เงินรายได้ บกศ.		
	ปวช.	ปวส.	ระยะสั้น	สิ่งประดิษฐ์/หุ่นยนต์	วิจัยสร้างองค์ความรู้	รวม	1.โครงการศูนย์ซ่อมสร้าง	2.โครงการสถานศึกษาขนาดเล็ก	3.โครงการลดปัญหาออกกลางคัน	4.โครงการคุณธรรม จริยธรรม	5.โครงการฝึกอบรมภายใน สถานศึกษา			รวมทั้งสิ้น
- ค่าใช้สอย														2,130,000
ค่าเช่าทรัพย์สิน(ขั้นต่ำ)														
ค่าเช่ารถยนต์(ขั้นต่ำ)														
ค่าใช้จ่ายในการเดินทางไปราชการ	750,000					750,000		20,000				20,000		770,000
ค่าซ่อมรถยนต์ราชการ	300,000					300,000								300,000
ค่าซ่อมครุภัณฑ์	100,000					100,000								100,000
ค่าซ่อมสิ่งก่อสร้าง	500,000					500,000		80,000				80,000		580,000
ค่าจ้างเหมาบริการ	655,200					655,200								200,000
ค่าเงินสมทบ														
ประกันสังคม	80,000					81,000							105,204	180,000

วัสดุยานพาหนะและ ขนส่ง	100,000	100,000				200,000	40,000					40,000	240,000
---------------------------	---------	---------	--	--	--	---------	--------	--	--	--	--	--------	---------

รายการค่าใช้จ่าย/ รายจ่ายตามงบประมาณ	แผนการใช้จ่ายเงินปีตามแผนปฏิบัติการ (ปี 2560) แหล่งเงิน ผลผลิต/โครงการ												รวมทั้งสิ้น เป็นเงิน
	ผลผลิต						โครงการ					เงินรายได้ บกศ.	
	ปวช.	ปวส.	ระยะสั้น	สิ่งประดิษฐ์/หุ่นยนต์	วิจัยสร้างองค์ความรู้	รวม	1.โครงการศูนย์ซ่อมสร้าง	2.โครงการสถานศึกษาขนาดเล็ก	3.โครงการลดปัญหาออกกลางคัน	4.โครงการคุณธรรม จริยธรรม	5.โครงการฝึกอบรมภายใน สถานศึกษา		
- ค่าสาธารณูปโภค (ขั้นต่ำ)													1,360,000
ค่าโทรศัพท์		60,000				60,000							60,000
ค่าน้ำประปา		100,000				100,000							100,000
ค่าไฟฟ้า		600,000				600,000						600,000	1,200,000
- งบลงทุน													830,000
ครุภัณฑ์ - ชุดปฏิบัติการอุตสาหกรรม เกษตร	830,000					830,000							830,000

- อุดหนุนการสอนเกษตรระยะสั้น			81,000			81,000							81,000
- อุดหนุนกิจกรรมองค์การอกท.	50,000					50,000							50,000

รายการค่าใช้จ่าย/รายการตาม งบประมาณ	แผนการใช้จ่ายเงินปีตามแผนปฏิบัติการ (ปี 2560) แหล่งเงิน ผลผลิต/โครงการ												รวมทั้งสิ้น เป็นเงิน	
	ผลผลิต						โครงการ							เงินรายได้ บคส.
	ปวช.	ปวส.	ระยะสั้น	สิ่งประดิษฐ์/หุ่นยนต์	วิจัยสร้างองค์ความรู้	รวม	1.โครงการศูนย์ซ่อมสร้าง	2.โครงการสถานศึกษาขนาดเล็ก	3.โครงการลดปัญหาออกกลางคัน	4.โครงการคุณธรรม จริยธรรม	5.โครงการฝึกอบรมภายใน สถานศึกษา	รวม ทั้งสิ้น		
- งบเงินอุดหนุน	-	-	-	-	-	-	-	-	-	-	-	-	-	-
- อุดหนุนกิจกรรมองค์การวิชาชีพ อุตสาหกรรม	-	-	-	-	-	-	-	-	-	-	-	-	-	-
- อุดหนุนการหารายได้ระหว่างเรียน	-	-	-	-	-	-	-	-	-	-	-	-	-	-
- อุดหนุนนักเรียนจังหวัดภาคใต้	-	-	-	-	-	-	-	-	-	-	-	-	-	-
- อุดหนุนกิจกรรมองค์การวิชาชีพ พานิชยกรรม	-	-	-	-	-	-	-	-	-	-	-	-	-	-

- ทุนการศึกษาในระดับปริญญาตรี	-	-	-	-	-	-	-	-	-	-	-	-	-	-	-
- โครงการวิทยาลัยเทคโนโลยีฐานวิทยาศาสตร์	-	-	-	-	-	-	-	-	-	-	-	-	-	-	-

รายการค่าใช้จ่าย/รายการตามงบประมาณ	แผนการใช้จ่ายเงินปีตามแผนปฏิบัติการ (ปี 2560) แหล่งเงิน ผลผลิต/โครงการ													รวมทั้งสิ้นเป็นเงิน	
	ผลผลิต						โครงการ						เงินรายได้ บกศ.		
	ปวช.	ปวส.	ระยะสั้น	สิ่งประดิษฐ์/ทุนยนต์	วิจัยสร้างองค์ความรู้	รวม	1.โครงการศูนย์ซ่อมสร้าง	2.โครงการสถานศึกษาขนาดเล็ก	3.โครงการลดปัญหาออกกลางคัน	4.โครงการตามรอย	5.โครงการฝึกอบรมภายในสถานศึกษา	รวมทั้งสิ้น			
- งบรายจ่ายอื่น	-	-	-	-	-	-	-	-	-	-	-	-	-	-	1,600,000
- โครงการ	-	-	-	-	-	-	250,000	200,000	50,000	900,000	200,000				1,600,000

- สำรองเพื่อสนับสนุนงานนโยบาย สอศ. กระทรวง พื้นที่	-	-	-	-	-	-	-	-	-	-	-	-	-	-	-

รายการค่าใช้จ่าย/รายการตาม งบประมาณ	แผนการใช้จ่ายเงินปีตามแผนปฏิบัติการ (ปี 2560) แหล่งเงิน ผลผลิต/โครงการ													รวมทั้งสิ้น เป็นเงิน	
	ผลผลิต						โครงการ						เงิน รายได้ บกศ.		
	ปวช.	ปวส.	ระยะสั้น	สิ่งประดิษฐ์/หุ่นยนต์	วิจัยสร้างองค์ความรู้	รวม	6.โครงการเตรียมความพร้อมสู่ อาเซียน					รวม ทั้งสิ้น			
- งบรายจ่ายอื่น	-	-	-	-	-	-	-	-	-	-	-	-	-	-	750,000

- โครงการ	-	-	-	-	-	-	750,000	-	-	-	-	-	750,000
- สำรองเพื่อสนับสนุนงานนโยบาย สอศ. กระทรวง พื้นที่	-	-	-	-	-	-	-	-	-	-	-	-	-

โครงการ

1. ชื่อบุคคล/หน่วยงานรับผิดชอบ.....
2. ลักษณะโครงการ โครงการตาม พ.ร.บ. งบประมาณ
 โครงการตามภาระงานประจำ
 โครงการพิเศษ (ไม่ใช้งบประมาณ สอศ.)
3. ความสอดคล้อง/เชื่อมโยง/ภายใต้ยุทธศาสตร์ นโยบาย จุดเน้น และมาตรการ

4. สภาพปัจจุบัน/หลักการและเหตุผล

5. วัตถุประสงค์
 - 5.1 เพื่อ
 - 5.2 เพื่อ
6. เป้าหมายและตัวชี้วัดสำเร็จ
 - 6.1 เสิ่งปริมาณ
 - 6.1.1
 - 6.1.2
 - 6.2 เสิ่งคุณภาพ
 - 6.2.1
 - 6.2.2
7. กิจกรรมหรือขั้นตอนดำเนินการ/ระยะเวลา/สถานที่
 - 7.1
 - 7.2
8. งบประมาณ/ทรัพยากรและแหล่งที่มา การดำเนินโครงการ

จากเงิน..... งบ

เป็นเงินงบประมาณทั้งสิ้น บาท ได้แก่

 - 8.1
 - 8.2

9. ผลที่คาดว่าจะได้รับ

9.1

9.2

10. การติดตามและการประเมินผล โครงการ

10.1

ปฏิทินการปฏิบัติราชการ/ดำเนินงาน ตามภาระงานประจำ/โครงการ/กิจกรรมและแผนใช้จ่ายเงิน

ปีงบประมาณประจำปีพ.ศ. 2560

วิทยาลัยเกษตรและเทคโนโลยีศูนย์ศิลปาชีพบางไทรจังหวัดพระนครศรีอยุธยา

หน่วย : บาท

ที่	งาน/โครงการ/กิจกรรม งบรายจ่าย/รายการ	ชื่อ - สกุล/ งาน/แผนกที่ใช้ จ่าย	งบประมาณ ที่ใช้	แผนการใช้จ่ายงบประมาณ ปี 2560												รวมเป็นเงิน
				ต.ค. 59	พ.ย. 59	ธ.ค. 59	ม.ค. 60	ก.พ. 60	มี.ค. 60	เม.ย. 60	พ.ค. 60	มิ.ย. 60	ก.ค. 60	ส.ค. 60	ก.ย. 60	
	รวมทั้งสิ้นเป็นเงินงบประมาณ															
1	งานตามภาระงานประจำ															4,130,000
1.1	งบดำเนินงาน		3,300,000													3,300,000
1.2	งบลงทุน		830,000													830,000
	ค่าครุภัณฑ์ - ชุดปฏิบัติการอุตสาหกรรมเกษตร		830,000													830,000

ที่	งาน/โครงการ/กิจกรรม งบรายจ่าย/รายการ	ชื่อ - สกุล/ งาน/แผนกที่ใช้ จ่าย	งบประมาณ ที่ใช้	แผนการใช้จ่ายงบประมาณ ปี 2560												รวมเป็นเงิน
				ต.ค. 59	พ.ย. 59	ธ.ค. 59	ม.ค. 60	ก.พ. 60	มี.ค. 60	เม.ย. 60	พ.ค. 60	มิ.ย. 60	ก.ค. 60	ส.ค. 60	ก.ย. 60	
2	โครงการตามภาระงาน สถานศึกษา															
	ฝ่ายบริหารทรัพยากร															
2.1	โครงการงานสารบรรณ	ครูขวัญหทัย	40,000	←											→	40,000
2.2	โครงการงานเอกสารการพิมพ์	ครูขวัญหทัย	100,000	←											→	100,000
2.3	โครงการงานบุคลากร	ครูมีทนาบำรุงเจริญ	20,000	←											→	20,000
2.4	โครงการงานทะเบียน	ครูฉัตรนิชาสุขสมพงษ์	20,000	←											→	20,000
2.5	โครงการงานสวนป่าเฉลิมพระเกียรติ	ครูจิระพงศ์	15,000	←											→	15,000
2.6	โครงการงานกำจัดขยะมูลฝอย	ครูสมศักดิ์ กาพวงค์	24,000	←											→	24,000
2.7	โครงการพัฒนาสารสนเทศห้องสมุด	ครูปริญญา	31,700	←											→	31,700
2.8	โครงการงานบัญชี	ครูสุรีย์รัตน์	10,000	←											→	10,000
2.9	โครงการงานการเงิน	ครูสุกัลยา ตอเงิน	15,000		←									→		15,000
2.10	โครงการงานพัสดุ	ครูรพีพร ทองยั้ง	15,000	←											→	15,000

ที่	งาน/โครงการ/กิจกรรม งบรายจ่าย/รายการ	ชื่อ - สกุล/ งาน/แผนกที่ใช้ จ่าย	งบประมาณ ที่ใช้	แผนการใช้จ่ายงบประมาณ ปี 2560												รวมเป็นเงิน
				ต.ค. 59	พ.ย. 59	ธ.ค. 59	ม.ค. 60	ก.พ. 60	มี.ค. 60	เม.ย. 60	พ.ค. 60	มิ.ย. 60	ก.ค. 60	ส.ค. 60	ก.ย. 60	
2	โครงการตามภาระงาน สถานศึกษา															
2.11	โครงการประชาสัมพันธ์	ครูสุภมาศ	15,000													15,000
2.12	โครงการงานอาคารสถานที่	ครูจิระพงศ์	300,000													300,000
2.13	โครงการดูแลรักษาสวน	ครูพัชรี โตประเสริฐ	15,000													15,000
2.14	โครงการปรับปรุงศูนย์เรียนรู้ งานเพาะชำ	ครูพัชรี โตประเสริฐ	100,000													100,000
2.15	โครงการงานยานพาหนะ	ครูจิระพงศ์	250,000													250,000
															

ที่	งาน/โครงการ/กิจกรรม งบรายจ่าย/รายการ	ชื่อ - สกุล/ งาน/แผนกที่ใช้ จ่าย	งบประมาณ ที่ใช้	แผนการใช้จ่ายงบประมาณ ปี 2560											รวมเป็นเงิน			
				ต.ค. 59	พ.ย. 59	ธ.ค. 59	ม.ค. 60	ก.พ. 60	มี.ค. 60	เม.ย. 60	พ.ค. 60	มิ.ย. 60	ก.ค. 60	ส.ค. 60		ก.ย. 60		
2	โครงการตามภาระงาน สถานศึกษา																	
2.16	ฝ่ายแผนงานและความร่วมมือ โครงการงานแผนและงบประมาณ	ครูศุภลักษณ์	30,000	←												→	30,000	
2.17	โครงการประกันคุณภาพ	ครูปฎิญา	40,000	←													→	40,000
2.18	โครงการงานศูนย์ข้อมูลสารสนเทศ	ครูอนุกุล	80,000	←													→	80,000
2.19	โครงการงานเครื่องทุนแรงฟาร์ม	ครูรพีพร ทองยิ่ง	50,000	←													→	50,000
2.20	โครงการงานดูแลแปลงไม้ผล	ครูสมศักดิ์ มงคลถิ่น	20,000	←													→	20,000
2.21	โครงการปลูกมะพร้าวน้ำหอม	ครูสมศักดิ์ มงคลถิ่น	10,000		←				→									10,000
2.22	โครงการผักปลอดภัยสารพิษ	ครูสมศักดิ์ กาทวงศ์	10,000	←													→	10,000
2.23	โครงการเลี้ยงกบ	ครูรักสี	15,000		←											→		15,000
2.24	โครงการเลี้ยงปลากินพืช	ครูรักสี	15,000	←													→	15,000
2.25	โครงการไอศรโพนิกส์	ครูธนพร	100,000	←													→	100,000

2.26	งานปรับปรุงซ่อมแซมอาคาร ประมง (ศูนย์อนุรักษ์พันธุ์พืช)	ครุฑพิพร ทองยิ่ง	100,000														100,000
2.27	ผลิตเห็ดเพื่อการค้า	ครุฑพิพร	30,000														30,000

ที่	งาน/โครงการ/กิจกรรม งบรายจ่าย/รายการ	ชื่อ - สกุล/ งาน/แผนกที่ใช้ จ่าย	งบประมาณ ที่ใช้	แผนการใช้จ่ายงบประมาณ ปี 2560												รวมเป็นเงิน	
				ต.ค. 59	พ.ย. 59	ธ.ค. 59	ม.ค. 60	ก.พ. 60	มี.ค. 60	เม.ย. 60	พ.ค. 60	มิ.ย. 60	ก.ค. 60	ส.ค. 60	ก.ย. 60		
2	โครงการตามภาระงาน สถานศึกษา																
2.28	โครงการข้าวอินทรีย์	ครุฑพิพร ทองยิ่ง	30,000														30,000
2.29	โครงการปรับปรุงเพาะพันธุ์ สัตว์น้ำ	ครุฑรักสี	11,450														11,450
																

3.1	โครงการ																
4	โครงการพิเศษ (ไม่ใช้เงิน สอศ./สถานศึกษา)																750,000
4.1	โครงการรับจ้างดูแลสวนและตกแต่งภูมิทัศน์ที่ ศูนย์ส่งเสริมศิลปาชีพระหว่างประเทศ (องค์การมหาชน)	ครูพัชรี โตประเสริฐ	1,320,000	←—————→												1,320,000	
4.2	โครงการชีววิถี เพื่อการพัฒนาอย่างยั่งยืน	ครูจิระพงศ์	30,000	←—————→												30,000	

	งบรายจ่าย/รายการ	งาน/แผนก ที่ใช้ จ่าย	ที่ใช้	ต.ค. 59	พ.ย. 59	ธ.ค. 59	ม.ค. 60	ก.พ. 60	มี.ค. 60	เม.ย. 60	พ.ค. 60	มิ.ย. 60	ก.ค. 60	ส.ค. 60	ก.ย. 60	รวมเป็นเงิน
3	โครงการตาม พรบ.															
3.1	โครงการFixit Center	ครูจิระพงศ์	750,000	←—————→												750,000

4	โครงการสถาบันการอาชีวเกษตร															
	ภาคกลาง															
4.1	โครงการTalent Mobility ให้ครูไปฝึกอบรมในสถานประกอบการ	ครูสมศักดิ์ กาทวงศ์	253,000	←												253,000
4.2	โครงการการศึกษาความพึงพอใจของสถานประกอบการที่มีต่อนักเรียนระบบทวิภาคี	ครูวรรัตน์ สุขชี	30,000	←												30,000
4.3	โครงการหนึ่งฟาร์ม หนึ่งครู หนึ่งความร่วมมือ	ครูสมศักดิ์ กาทวงศ์	131,500	←												131,500
4.4	โครงการผลิตมะนาวในวงบ่อซีเมนต์	ครูสมศักดิ์ มงคลถิ่น	40,000	←												40,000
4.5	โครงการทวิภาคีร่วมกับต่างประเทศ	ครูวรรัตน์ สุขชี	50,000	←												50,000
4.6	โครงการพัฒนาความรู้ประสบการณ์ เพื่อการประเมินมาตรฐานวิชาชีพ รองรับการแข่งขันคุณภาพสถานศึกษา	ครูประภาพร สายขุน ครูปฎิญา คอนเพ็ง	50,000	←												50,000

ที่	งาน/โครงการ/กิจกรรม งบรายจ่าย/รายการ	ชื่อ - สกุล/ งาน/แผนก ที่ใช้ จ่าย	งบประมาณ ที่ใช้	แผนการใช้จ่ายงบประมาณ ปี 2560											รวมเป็นเงิน	
				ต.ค. 59	พ.ย. 59	ธ.ค. 59	ม.ค. 60	ก.พ. 60	มี.ค. 60	เม.ย. 60	พ.ค. 60	มิ.ย. 60	ก.ค. 60	ส.ค. 60		ก.ย. 60
4	โครงการสถาบันการอาชีวเกษตร															

4.7	โครงการส่งเสริมการศึกษา พัฒนา และงานวิจัย เพื่อพัฒนาอาชีพ เกษตรในชุมชน โดยร่วมกับภาครัฐ ภาคเอกชน ภาคการศึกษา	ครูปิยะพัชร	300,000	←														→	300,000	
4.8	โครงการส่งเสริมงานวิจัยเพื่อ พัฒนาการเรียนการสอน	ครูปิยะพัชร	50,000	←															→	50,000
4.9	โครงการส่งเสริมสนับสนุนการ สร้างเครือข่ายความร่วมมือกับการ บริการวิชาชีพสู่ชุมชน และสังคม	ครูชนพร แสนบุตร	100,000	←															→	100,000
4.10	โครงการสถานศึกษาตามรอยพระ ยุคคัลลวาท	ครูปิยะพัชร	900,000	←															→	900,000
4.11	โครงการเสริมสร้างคุณภาพ สถานศึกษาพอเพียง	ครูสมศักดิ์ กาพวงค์	200,000	←															→	200,000
4.12	โครงการจัดทำฟาร์มฝึกคุณภาพ ต้นแบบ ให้เป็นแหล่งเรียนรู้ของ นักเรียน นักศึกษาเกษตรกรและ ชุมชน	ครูสมศักดิ์ กาพวงค์	500,000	←															→	500,000
4.13	โครงการจัดซื้ออุปกรณ์และ เครื่องมืองานช่างกลเกษตร	ครูจิระพงศ์	200,000	←															→	200,000
ที่	งานโครงการ/กิจกรรม งบรายจ่าย/รายการ	ชื่อ - สกุล/ งาน/แผนก ที่ใช้ จ่าย	งบประมาณ ที่ใช้	แผนการใช้จ่ายงบประมาณ ปี 2560													รวมเป็นเงิน			
				ต.ค. 59	พ.ย. 59	ธ.ค. 59	ม.ค. 60	ก.พ. 60	มี.ค. 60	เม.ย. 60	พ.ค. 60	มิ.ย. 60	ก.ค. 60	ส.ค. 60	ก.ย. 60					
4	โครงการสถาบันการอาชีวเกษตร																			

